Istituto Comprensivo Cornigliano

Anno 1 — Numero 1

Ottobre — Novembre 2010

LIBRIAMOCI

"Diritti al Cuore"

Letture sui Diritti dell'Infanzia

Il 20 novembre ricorre il 21° anniversario della Convenzione dei Diritti dell'Infanzia e per festeggiarlo con i nostri alunni vogliamo proporre alcune interessanti letture. Ricordiamo che molti libri sono presenti nella biblioteca scolastica (Scaffale Multiculturale, Aula 121) della Scuola primaria Ferrero.

Ecco alcuni consigli di lettura:

V. Barussi e L. Tringali **"Mondo fa rima con noi"** Ed. Mandragora 2008
Come raccontare a bambini e adolescenti la Convenzione Internazionale sui Diritti dell'Infanzia.

Età di lettura: dai 7 anni

F. Quartieri **"Tina e i diritti dei bambini"** Ed. Sinnos 2006
Questo testo nasce dal desiderio di rendere accessibile anche ai bambini la Convenzione Internazionale sui Diritti dell'infanzia.

Età di lettura: dagli 8 anni

Amnesty International **"Il grande libro dei diritti dei bambini"** Ed. Sonda 2004
Una proposta educativa che contiene: Un racconto in cui Alice esce dal Paese delle meraviglie per scoprire i diritti dei bambini.

R. Piumini **"Lo zio diritto"** Ed. Giunti Progetti Educativi 2003
Roberto Piumini, attraverso una bellissima fiaba in rime e grazie all'aiuto di un misterioso personaggio, lo Zio Diritto, spiega ai bambini, attraverso le storie di dieci piccoli protagonisti, alcuni fra i diritti.

P. Badaloni, B. Bozzetto **"Il libro dei diritti dei bambini"** Edizioni Gruppo Abele, 1998
Ogni sezione del libro è dedicata a uno dei dieci diritti fondamentali del bambino e contiene il testo dell'articolo, una fiaba e una scelta di fatti di cronaca segnalati da associazioni, da comitati e dalla stampa. Ne risulta un volume agile.

Età di lettura: dagli 8 ai 13 anni

G. Floris, L. Terranera **"Storiedibimbisenzastoria"** Ed. Lapis 2004
Una visione forte e toccante dei diritti negati all'infanzia, in cui l'immagine denuncia il reale e la parola i diritti violati.

Età di lettura: dai 10 anni

I diritti imprescindibili del Lettore

Parlando di diritti è interessante ricordare quelli suggeriti da Daniel Pennac in "Come un romanzo":

- Il diritto di non leggere
- Il diritto di saltare le pagine
- Il diritto di rileggere
- Il diritto di leggere qualsiasi cosa
- Il diritto di leggere ovunque
- Il diritto di spizzicare
- Il diritto di leggere ad alta voce
- Il diritto di tacere.

PER APPROFONDIRE

Ecco una lettura per saperne di più:

Daniela Invernizzi, *Cittadini Under 18 - I diritti dell'infanzia e adolescenza,* Emi Edizioni in collaborazione con il Cres, 2004

Piccoli diritti per la scuola dell'Infanzia

L. Terranera **"I diritti dei bambini in parole semplici"** Edizioni Unicef 2000
Alcuni articoli della Convenzione sui diritti dell'infanzia riscritti "in parole semplici" da un gruppo di bambini per renderli comprensibili ai loro coetanei. Il libro è scaricabile dal sito dell'Unicef.
Età di lettura: dai 4 anni

Amnesty International **"Il quadernone di Amnesty International per scoprire cosa sono i diritti dei bambini"** Ega Edizioni Gruppo Abele 2003
Un quaderno da colorare, per scoprire giocando quali sono i diritti dei bambini, chi li ha stabiliti e per quale motivo.
Età di lettura: dai 5 anni

Per i docenti: *Album dei diritti dei bambini - Proposte per la scuola dell'infanzia,* Unicef/Comune di Milano, 2005

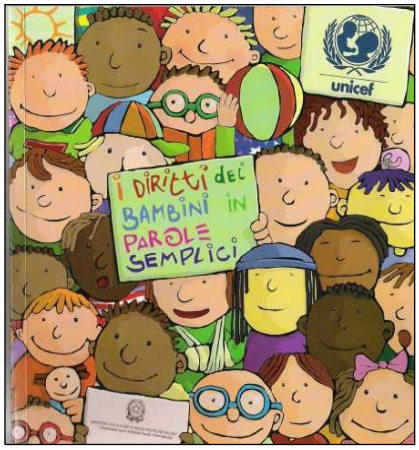

LIBRI & INTERCULTURA

LAVORARE SULLE DIFFERENZE

Esiste una vasta bibliografia per affrontare la difficile tematica delle differenze. Di seguito vengono segnalati alcuni albi illustrati che grazie alle immagini comunicano ai bambini sensazioni, emozioni, sentimenti e sono estremamente utili nella semplificazione dei contenuti.

Primo ciclo:

Eric Carl, *Il camaleonte variopinto*, Mondadori, Milano, 1989

Yuichi Rimura, *In una notte di temporale*, Edizioni Salani, 1998

A. Abbatiello, *La cosa più importante*, Fatatrac, Firenze, 1998

J.V. Leendert, *Pico Pecora*, Editore Lemniscaat — Collana: I libri di Leendert Jan Vis, 2006

Secondo ciclo:

A. Libertini, *Diversi amici diversi,* Fatatrac, Firenze 1992

Mats Letén, *Un uomo strano,* Edizioni Il Castoro – Collana Bambini, 2005

P. Valdivia, *Quelli di sopra e quelli di sotto,* Kalandraka Edizioni, 2009

Storiesconfinate

Proposte di lettura bilingue

Storiesconfinate raccoglie racconti provenienti da Paesi lontani con il duplice obiettivo di far conoscere ai bambini italiani mondi e culture diverse e trasmettere ai bambini stranieri l'importanza del rispetto della propria cultura d'origine.

Il particolare formato permette una duplice lettura: da un lato il volume si sfoglia come un vero e proprio libro illustrato dove il racconto è presentato in due lingue, dall'altro lato la storia è visualizzata attraverso un'unica grande immagine, lunga 138 cm.

All'interno due pagine forniscono informazioni e curiosità sul Paese protagonista.

Età di lettura: dai 3 ai 9 qnni. Ecco alcuni titoli:

Italiano/spagnolo

Il sale e lo zucchero—La sal y el azúcar - 2002

Italiano/albanese

La coda della volpe/ Bishiti i dhelprës - 2002

Il gallo magico - 2005

Il piccolo e il gigante feroce - 2005

Italiano/arabo

La zuppiera di Marzuk - 2002

Chi la fa l'aspetti - 2004

Il guerriero e il saggio - 2005

Italiano/wolof

Chi sposerà Kumba? - 2004

Italiano/cinese

Il cavallino e il fiume - 2004

... e per i piccoli

Rime dal mondo

Per scoprire fin da piccoli le tante differenti lingue e per giocare tutti insieme, l'editrice Sinnos ha curato l'uscita di alcuni libretti di canzoncine e filastrocche. Tra queste si segnalano:

M. Maiucchi, *Facciamo un gioco*, 2006

Un libro per scoprire tanti giochi da fare con gli amichetti , con mamma e papà e a scuola.

A. Roveda, *E la rana come fa? Kerokero, Cruà-Cruà* - I versi degli animali, 2007

Tanti animali ci salutano con il loro "verso" diverso a seconda del paese in cui vivono.

F. Imbastari, *Eyabè né né - Filastrocche dal mondo*, 2009

Filastrocche e conte, ninne nanne e scioglilingua provenienti da tanti paesi diversi.

UN LIBRO UNA STORIA

Africa e lavoro minorile

Alberto Melis, *Una bambina chiamata Africa,* Il Battello a Vapore — Collana: Storie di oggi, 2005

Età di lettura: dai 9 anni

IN BREVE: Robin è appena decollato da Parigi. Destinazione: Africa, dove finalmente rivedrà suo padre, volontario di Medici Senza Frontiere. Per colpa di una tempesta improvvisa, però, l'aereo precipita in mezzo al nulla, nella foresta della Sierra Leone. È qui che Robin incontra Sia, nome in codice Capitan Africa, una bambina-soldato strappata al suo villaggio e costretta a combattere con i guerriglieri. Insieme dovranno intraprendere un viaggio pieno di pericoli ma, in quella terra lontana da tutto e da tutti, nascerà un'amicizia che li cambierà per sempre...

Una libreria interculturale: L'albero delle lettere

La libreria **l'Albero delle lettere** di via Canneto il lungo 38r - il vicolo parallelo a via San Lorenzo - ha una forte identità interculturale. Tra i molti libri presenti spiccano alcuni gioielli editi da Carthusia, Corraini e dalla Sinnos, per fare solo alcuni nomi. La peculiarità ulteriore de L'Albero delle Lettere è che ci sono titoli dal mondo in lingua originale, volumi bilingui anche di lingue africane e collane e volumi di editori non presenti a Genova.

Bruno Tognolini

Bruno Tognolini, autore di libri per l'infanzia, parlando di se stesso racconta che ha imparato a scrivere "nascendo in Sardegna, studiando medicina per quattro anni, partendo per il Continente, studiando al DAMS per altri quattro, facendo teatro di gruppo per altri dieci, e poi Albero Azzurro per altri quattro e Melevisione per altri dieci, e scrivendo più di seicento filastrocche, e venticinque libri... Insomma: una fatica può essere anche un sogno? ".

Per chi volesse approfondire può trovare di più su: **www.tognolini.com**

Un autore alla volta

FILASTROCCA DEL BAMBINO FUTURO

Scritta per la giornata nazionale dei Diritti dell'Infanzia e dell'Adolescenza (20/11/2006):

Sono un bambino,
sono il tuo dono.
Prima non c'ero e adesso ci sono
Sono il domani, dalle tue mani
Devi difendermi con le tue mani
Sono il futuro, sono arrivato.
E sono qui perché tu mi hai chiamato
Come sarà l'orizzonte che tracci
Dipende da come mi abbracci

Rime sui Diritti

Bruno Tognolini visto da Mauro Evangelista

I SUOI LIBRI

- **Angeli,lucertole,bambini dappertutto**, Fatatrac, Firenze, 1992;
- **Salto nell'ultramondo**, Giunti Ragazzi Universale, Firenze 1994;
- **Mal di pancia calabrone**, Salani, Firenze, 1995;
- **Sentieri di conchiglie**, Fatatrac, Firenze, 1995;
- **La sera che la sera non venne**, Fatatrac, Firenze, 1996
- **L'altalena che dondola sola**, Fatatrac, Firenze, 1997
- **Rimelandia** (con R. Piumini), Mondadori, Milano, 1997
- **A volo radente** (con G. Cao, C. Lolli, C. Borghi), Verba Volant, Cagliari, 1997

CHI VOLESSE INCONTRARLO

19 OTTOBRE 2010, FIRENZE, dalle 14.30 alle 18.00

Convegno *"Le briciole di Pollicino. La semantica al servizio della ricerca nella narrativa per ragazzi"*

Organizzato dalla Biblioteca di Villa Montalvo, dal Centro regionale di servizi per le biblioteche per ragazzi e da LiBeRWEB.

Biblioteca Nazionale Centrale di Firenze
Piazza Cavalleggeri, 1
Informazioni: LiBeRWEB, Idest srl
via Ombrone 1, 50013 Campi Bisenzio (FI)
055.89.66.577—Mail: liberweb@idest.net

TIRITERA

Versi del mondo, prime poesie
Parole nuove, parole mie
Rime di latte, buone da bere
Parole vecchie, parole vere
Rima maestra, rima matita
Rima del mondo fra le tue dita
Cuore profondo, batti la vita
La tiritera è infinita.

Per i più piccoli

Bruno Tognolini e Antonella Abbatiello, **Tiritere, Filastrocche 0-3,** Franco Cosimo Panini, Modena 2008

Notizie dalla Biblioteca Guerrazzi

OTTOBRE, PIOVONO LIBRI. I luoghi della lettura
Progetto nazionale di promozione della lettura
La biblioteca propone:

CREUZA DE MA
Proverbi … e non solo in lingua genovese.
Letture bilingue di fiabe, poesie, filastrocche, proverbi … alla riscoperta della lingua genovese con un approccio ludico.
Storia e tradizioni locali in un viaggio virtuale attraverso sapori e saperi "in via di estinzione".
AVVERTENSA: SE PARLA XENEISE
Venerdì 15 ottobre ore 9.30

UN MARE DI PAROLE
Letture e giochi di parole.
Lettura animata di "Un leone in biblioteca " di Hawkes – Knudsen. Gioco linguistico a squadre.
Elaborazione finale di acrostici, calligrammi, cruciverba, anagrammi …
Martedì 26 ottobre ore 9.30

Via N. Cervetto 35 - 16152
Genova Cornigliano
0106515071/0106512027
Fax 010 6515061

Responsabile:
Maria Teresa Bartolomei

Orari di apertura:
Lunedì e venerdì: 14.00 – 18.50
Martedì, mercoledì e giovedì: 9.00 — 18.50

Laboratori da novembre 2010 a maggio 2011

KAMISHIBAI
Teatro di carta
Scuola primaria 1°ciclo
Incontro di due ore
Viaggio virtuale nel Giappone tra antiche tradizioni, leggende, computer ipertecnologici e samurai.
Realizzazione di origami e presentazione di un autentico kamishibai.
Su prenotazione

I BAMBINI DI ROALD DAHL
Scuola primaria 2°ciclo
Incontro di due ore
Parole e immagini tratte dai classici di Roald Dahl.
Brani scelti da:
- Le streghe
- James e la pesca gigante
- La fabbrica di cioccolato

Su prenotazione

CIAK!… SI LEGGE
Cinema e lettura ad alta voce.
Scuola primaria
Due incontri, per ogni film, della durata di due ore
Lettura animata di brani scelti.
Introduzione al linguaggio cinematografico.
Visione di un film.
Su prenotazione

RAGAZZE DI FABBRICA (proiezioni video)
100 anni di lavoro femminile a Cornigliano e Sestri Ponente
Scuola primaria: 2° ciclo
Incontro di due ore
Presentazione dei video **Ragazze di fabbrica** (30 min) e/o **Donne Lavoro** (40 min) , frutto di una approfondita ricerca eseguita dalle biblioteche Bruschi-Sartori e Guerrazzi, sul territorio di Cornigliano e Sestri Ponente, dal primo novecento ad oggi. Lettura di stralci da testimonianze tratte dai 2 volumi "Ragazze di fabbrica".
Su prenotazione

UN MARE DI PAROLE
Scuola primaria 2° ciclo
Incontro di due ore
Lettura animata di "Un leone in biblioteca " di Hawkes – Knudsen. Gioco linguistico a squadre.
Elaborazione finale di acrostici, calligrammi, cruciverba, anagrammi…
Su prenotazione

PER PRENOTARE LE ATTIVITÀ PROPOSTE DALLA BIBLIOTECA RIVOLGERSI A MALTONI

BIBLIOTECA DE AMICIS
Magazzini del Cotone - Porto Antico
010252237/010265237
Orari di apertura:
Dal lunedì al sabato 9.00-19.00
Domenica: 10.00-18.00

DULCIS IN FUNDO
"I libri sono gli amici più tranquilli e costanti, e gli insegnanti più pazienti"
Charles W. Eliot

Istituto Comprensivo Cornigliano

Progetto Libriamoci
Referente: *Angela Maltoni*

In copertina: logo del torneo di lettura della Biblioteca comunale "Giovanni Falcone".
Palma di Monte Chiaro
A pagina 2: immagine tratta dal sito: www.blogcomma3.com