Istituto Comprensivo Cornigliano

Anno 2 — Numero 3

Gennaio — Febbraio 2012

LIBRIAMOCI

LIBRI FREDDOLOSI

Ecco le novità da leggere nelle giornate invernali

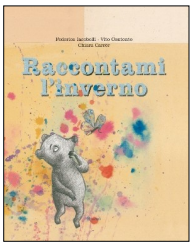

F.Iacobelli, V.Contento
Raccontami l'inverno
Rizzoli Editore

I bambini dai 4 anni in su conosceranno la storia di un orso che affronta l'inverno andando in letargo e, al suo risveglio, chiederà ad una farfalla di raccontargli la stagione appena passata. Un modo dolce e fiabesco per affrontare temi importanti come la vita e la morte.

K.Sakai
Giorno di neve
Babalibri

L'atmosfera magica di un giorno di neve Oggi mi sono svegliato e la mamma mi ha detto che posso restare ancora a letto perché non c'è scuola. Il pulmino della scuola è rimasto bloccato dalla neve. Non ho voglia di restare a letto! Voglio subito vestirmi e andare a giocare fuori!

Aoi Huber Kono
Era inverno
Corraini Edizioni
Età di lettura: dai 7 anni

Un'opera creata per sottrazione di elementi superflui: il segno grafico rapido ed essenziale, il testo scarno e sintetico ci proiettano in quella che sembra essere prima di tutto un'esperienza sensoriale.
E' l'inverno in persona che ci apre le porte e pagina dopo pagina ci accoglie nel silenzioso e immenso biancore del cielo pieno di nuvole, poi in una distesa nevosa gelida e abbagliante: ... non ci resta che seguire le orme sulla neve...

A CARNEVALE...

D. Cologgi
Il Carnevale degli animali

Un piccolo musical carnevalesco, ironico e frizzante, con otto canzoni e relative basi musicali, per i bambini da 6 a 11 anni. I protagonisti sono animali simpatici, buffi e molto... "umani", tutti in gara per spodestare Re Leone dal suo trono nella foresta, almeno per un giorno. Le canzoni, belle e coinvolgenti, si prestano alle realizzazioni di coreografie, e possono essere utilizzate anche al di fuori del contesto dello spettacolo.

Dedicato ai più piccoli: racconti per sognare quando fuori piove

N. Costa
Giulio Coniglio e la neve
Franco Panini Edizioni
Età di lettura: dai 2 anni

Che cosa fa Giulio Coniglio quando nevica? Una piccola storia che presenta ai più piccini semplici temi legati alla natura attraverso le azioni di Giulio Coniglio e dei suoi amici. Le colorate illustrazioni a tutta pagina sono accompagnate da un testo essenziale in stampatello maiuscolo.

F. Pittau, B. Gervais
Primavera estate autunno inverno
Topipittori Editore
Età di lettura: dai 4 anni

Una delle cose che più fa impazzire i bambini è da sempre la ciclicità delle stagioni. Perché non ci sono le fragole a dicembre? Quanto manca a Natale? Davvero festeggerò il mio compleanno un'altra volta? Quella rassicurante circolarità dell'anno con cui il pianeta scandisce la nostra vita sembra spiazzare i pargoli cresciuti in città. Topipittori portano in Italia un bel libro a metà tra un pop up e un testo di botanica che racconta il ciclo dell'anno scandito dal mondo vegetale e animale.

E. Dami, A. Sirena
Le Stagioni
I libri finestrelle
Dami Edizioni

Tante finestrelle, piene di sorprese e curiosità sulle quattro stagioni, racchiuse in una morbida copertina imbottita!Alza le finestrelle che si aprono sulle illustrazioni coloratissime e scopri l'autunno, l'inverno, la primavera e l'estate insieme ai simpatici protagonisti del libro!

O.Ripol, F.Rovira
Giochi per tutte le stagioni
Età di lettura: dai 4 anni

Tanti interessanti giochi sulle quattro stagioni da realizzare da soli o in famiglia, a scuola, al chiuso e aperto.

LIBRI & INTERCULTURA

NOVITÀ IN USCITA

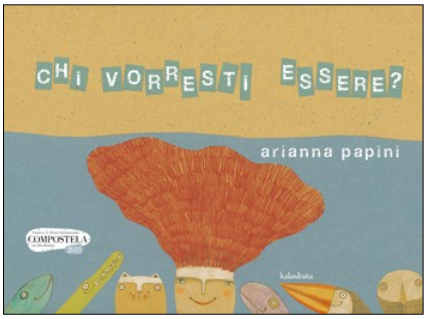

A. Papini
Chi vorresti essere?
Kalandraka
Età di lettura: dai 7 anni
MENZIONE SPECIALE DELLA GIURIA DEL IV PREMIO INTERNAZIONALE COMPOSTELA PER ALBI ILLUSTRATI
Rebecca, chi vorresti essere? Vorrei essere un pesce per ascoltare il silenzio e nuotare libera nel mare.
Pesce, chi vorresti essere?"Chi vorresti essere?" è un albo per i primi lettori il quale si fonda sopra una struttura narrativa iterativa e si svolge lungo un percorso nel quale i personaggi si intrecciano fra di loro.Rebecca sogna di essere un pesce, mentre il pesce vorrebe essere un barbaggianni; invece la rapace ammira le qualità del coccodrillo…
DISPONIBILE IN SPAGNOLO

E. Ramón, R. Osuna
Non è facile piccolo scoiattolo!
KalandrakaEdizioni
Età di lettura: dai 7 anni
Lo scoiattolo rosso era triste. Provava una grande malinconia perché la sua mamma era morta e pensava che non sarebbe stato mai più felice.
Può darsi che con questa ardita proposta i piccoli lettori vengano in parte sconvolti; però, così come succede al piccolo scoiattolo, anche i bambini percepiscono in modo naturale l'esperienza della morte... E cercano risposte. Il distacco suggerito dalla finzione risulta fondamentale per capire la morte dei più cari.
DISPONIBILE IN SPAGNOLO E PORTOGHESE

UN APPUNTAMENTO DA NON PERDERE
Fiera del Libro per Ragazzi
19 — 22 marzo 2012
Quartiere Fieristico di Bologna

PER RIFLETTERE SULLA DIVERSITÀ

J. Coat
Io non sono come gli altri
Margherita Edizioni
Età di lettura: dagli 8 anni
Gli ippopotami amano fare il bagno nel fango e i piranha sono carnivori, ma Archimede preferisce la sua jacuzzi e Orazio è vegetariano...Gli animali di Janik Coat sono proprio diversi dagli altri.

DA LEGGERE NEL GIORNO DELLA MEMORIA

R. Innocenti
La storia di Erika
Margherita Edizioni
Età di lettura: dai 9 anni
Dal 1933 al 1945 sei milioni di Ebrei, della mia gente, furono sterminati. Fucilati, lasciati morire di fame, gassati, bruciati nei forni. Io no. Io sono nata intorno al 1944. Non so esattamente quando. Non so neanche il vero nome. Non so da dove vengo. non so se avevo fratelli o sorelle. L'unica cosa che so, è che avevo solo pochi mesi, quando fui strappata all'Olocausto.

L.Farina, M.Simoncelli
La bambina del treno
Edizioni Paoline
Età di lettura: dai 10 anni

Jarek e Anna: due bambini ai tempi della seconda guerra mondiale. Anna aveva una stella sul vestito, Jarek no. Anna stava sul treno che l'avrebbe portata ad Auschwitz, Jarek era lungo i binari per vedere passare i treni… Storie che tristemente si incrociano.

NICOLETTA COSTA

Nicoletta Costa è nata a Trieste nel 1953, dove vive e lavora.
Ha illustrato il suo primo libro a 10 anni : "*Il pesciolino piccolo*" pubblicato nella prestigiosa collana "Lo zibaldone" curata da Anita Pittoni.
Dopo essersi laureata in Architettura nel 1978, all' Università di Venezia, lavora per qualche anno nello studio del padre architetto; presto però lascia la professione per dedicarsi alla sua vera passione: scrivere e ad illustrare libri per bambini!
I personaggi di Nicoletta vivono ogni giorno piccole "grandi" avventure che aiutano i bambini ad avere fiducia in se stessi.
Nicoletta è conosciuta, non solo per i suoi personaggi, ma anche per il tratto grafico essenziale, caratteristico e facilmente riconoscibile, che i bambini amano e riescono facilmente ad imitare.

I suoi libri vengono pubblicati dalle principali case editrici italiane e da diversi editori stranieri.
Quasi sempre è anche l'autrice del testo e del progetto grafico; *La Nuvola Olga, Giulio Coniglio e la Strega Teodora* solo alcuni dei suoi personaggi più noti.

Giulio Coniglio

Tra i suoi personaggio più amati dai bambini c'è Giulio Coniglio, un coniglietto timido e generoso, con le sue lunghe orecchie pelose e un'inesauribile passione per le carote.

La nuvola Olga

Un altro personaggio molto amato dai bambini, dalle maestre e dai genitori è la Nuvola Olga.
La Nuvola Olga vive nel cielo, parla con il sole Apollo e la luna Giovanna, gioca con gli uccellini e, quando occorre, scende a fare una piccola pioggia su chi ne ha bisogno.

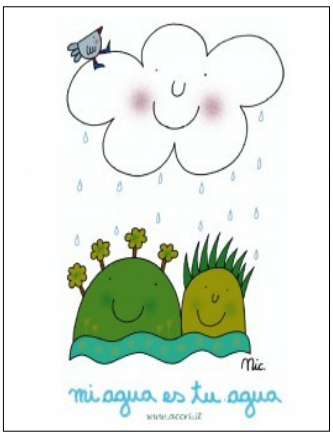

Nicoletta Costa ha ricevuto diversi premi riconosciuti a livello internazionale tra cui 4 Premi Christian Andersen ed il Premio Grinzane Junior, gli ultimi due assegnati per il personaggio Giulio Coniglio.

NOVITÀ IN LIBRERIA

UN AUTORE ALLA VOLTA

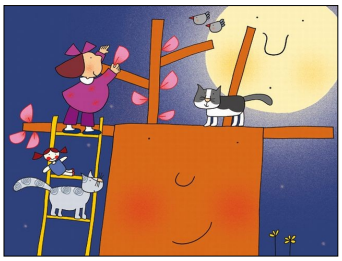

L'albero Giovanni e il gatto Emme Edizioni
Filippo pesciolino Emme Edizioni
Un gatto in casa Emme Edizioni
Giochiamo con la Nuvola Olga Emme Edizioni
Margherita al volante Emme Edizioni
La Nuvola Olga e il cagnolino Emme Edizioni
L a Nuvola Olga e la stella dispettosa Emme Edizioni
La nuvola Olga e lo scoiattolo Emme Edizioni
La Nuvola Olga fa il bagno Emme Edizioni
La Nuvola Olga fa il bucato Emme Edizioni
Passamare (con Paolo Comentale) Emme Edizioni
La bella addormentata EL
Le favole a rovescio (con Gianni Rodari) EL
Il lupo e i sette capretti EL
Chi non le sa, le senta (con Roberto Piumini) EL
Alfabeto gatto EL
Storie di un cavallo Einaudi ragazzi
Cento ciao (con Roberto Piumini) Einaudi ragazzi
Avventure al chiaro di luna con Giulio Coniglio Franco Panini.

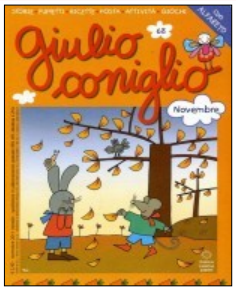

IL PREMIO "CITTÀ DI CHIAVARI"

Il 28 novembre 2011 al giornalino per bambini "Giulio Coniglio" è stato assegnato il 1° PREMIO al CONCORSO NAZIONALE "CITTA' di CHIAVARI" 2011 per il MIGLIOR GIORNALINO PER BAMBINI.

L'ULTIMO USCITO DI NICOLETTA E NON SOLO...

AA.VV. Io, io… e gli altri?
Gallucci Editore
Età di lettura: per grandi e piccini

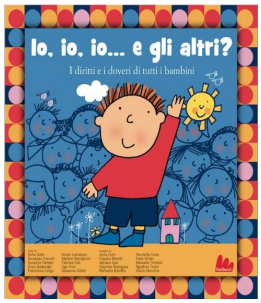

Tutti i bambini sanno di avere diritti, ma conoscono anche i doveri? Il verde è bello per giocare. Ma va anche difeso. L'acqua è di tutti. ma non si deve sprecare… E poi ci sono diritti nuovi, che è importante scoprire subito: il diritto a conoscere la solidarietà, la tolleranza e il rispetto, il diritto a non essere travolti dall'ansia degli adulti. Questo libro parla della differenza tra l'avere e il fare.

CONTATTI

http://www.nicolettacosta.it/
http://www.giulioconiglio.com/
Le immagini e le informazioni sono tratte dal sito ufficiale dell'autrice.

Notizie dalla Biblioteca Guerrazzi

Via N. Cervetto 35 - 16152
Genova Cornigliano
0106515071/0106512027
Fax 010 6515061
Responsabile:
Maria Teresa Bartolomei
Orari di apertura:
Lunedì e venerdì:
14.00 – 18.50
Martedì, mercoledì e giovedì:
9.00 — 18.50.
Internet:
http://www.bibliotechedigenova.it/content/biblioteca-guerrazzi

PAURISSIMA!

Libri paurosi in mostra

Scuola Infanzia e Primaria

Mostra bibliografica dove "il mostro peloso" si dirige verso "la scuola degli spettri" inciampa in una "zuppa di luna piena" e sente "il respiro del drago".

Selezione di storie vecchie e nuove assolutamente "mostruose".

Letture ad alta voce e visione di un breve filmato "da brivido".

16 gennaio – 3 febbraio 2012 — Orario da concordare

PER CHI NON LO AVESSE ANCORA FATTO, C'È ANCORA TEMPO PER PRENOTARE GLI APPUNTAMENTI ED I LABORATORI

DA NON PERDERE: Laboratori e appuntamenti da febbraio a maggio 2012

KAMISHIBAI

Teatro di carta

Scuola primaria 1°ciclo

Incontro di due ore

Viaggio virtuale nel Giappone tra antiche tradizioni, leggende, computer ipertecnologici e samurai.

Realizzazione di origami e presentazione di un autentico kamishibai.

Su prenotazione

CIAK!... SI LEGGE

Cinema e lettura ad alta voce.

Scuola primaria

Due incontri, per ogni film, della durata di due ore

Lettura animata di brani scelti.

Introduzione al linguaggio cinematografico.

Visione di un film.

Su prenotazione

I BAMBINI DI ROALD DAHL

Scuola primaria 2°ciclo

Incontro di due ore

Parole e immagini tratte dai classici di Roald Dahl.

Brani scelti da:

- Le streghe
- James e la pesca gigante
- La fabbrica di cioccolato

Su prenotazione

UN MARE DI PAROLE

Scuola primaria 2° ciclo

Incontro di due ore

Lettura animata di "Un leone in biblioteca " di Hawkes – Knudsen. Gioco linguistico a squadre.

Elaborazione finale di acrostici, calligrammi, cruciverba, anagrammi…

Su prenotazione

RAGAZZE DI FABBRICA (proiezioni video)

100 anni di lavoro femminile a Cornigliano e Sestri Ponente

Scuola primaria: 2° ciclo

Incontro di due ore

Presentazione dei video **Ragazze di fabbrica** (30 min) e/o **Donne Lavoro** (40 min) , frutto di una approfondita ricerca eseguita dalle biblioteche Bruschi-Sartori e Guerrazzi, sul territorio di Cornigliano e Sestri Ponente, dal primo novecento ad oggi. Lettura di stralci da testimonianze tratte dai 2 volumi "Ragazze di fabbrica".

Su prenotazione

PER PRENOTARE LE ATTIVITÀ PROPOSTE DALLA BIBLIOTECA RIVOLGERSI A MALTONI

BIBLIOTECA DE AMICIS

Magazzini del Cotone - Porto Antico

010252237/010265237

Orari di apertura:

Dal lunedì al sabato 9.00-19.00

Domenica: 10.00-18.00

DULCIS IN FUNDO

Sono posseduto da una passione inesauribile che finora non ho potuto né voluto frenare. Non riesco a saziarmi di libri.

(F. Petrarca)

Istituto Comprensivo Cornigliano

Progetto Libriamoci

Referente: Angela Maltoni